雲仙市の歌

作詞・石原 一輝　作曲・矢賀部 竜成　編曲・山田 恵範

一、
雲仙岳から　ふく風に
大地目覚めて　豊かな恵み
生きる喜び　ともに満ち
希望にむかう　うんぜんは
心ふれあう　ふるさとよ

二、
海の香りに　抱かれて
四季も華やぐ　緑もゆれる
くらしを讃え　幸せに
明日へのびる　うんぜんは
笑顔あふれる　ふるさとよ
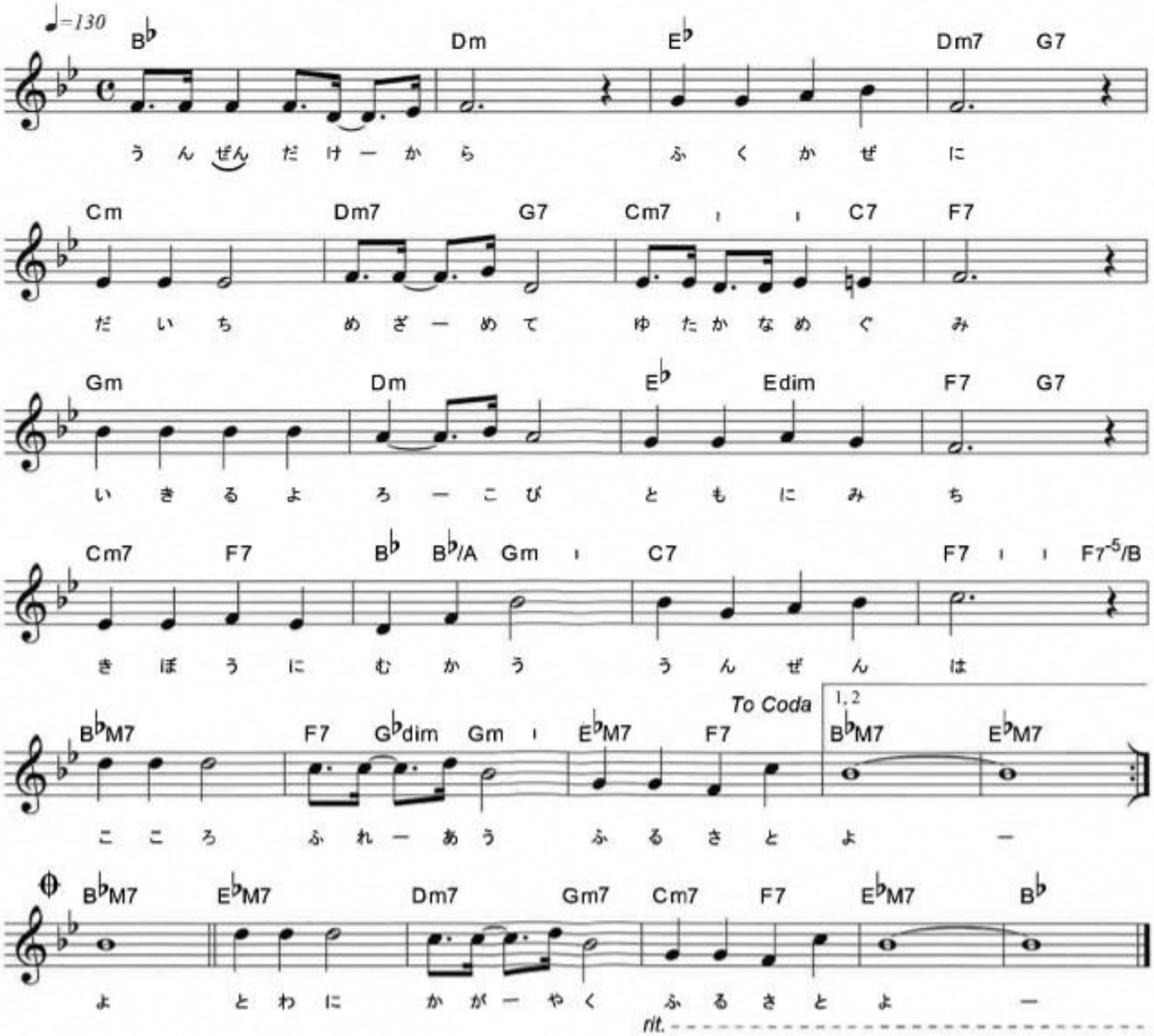
三、
桜あざやか　湯のけむり
歴史も文化も　咲きほこる
羽ばたく夢も　いきいきと
未来をひらく　うんぜんは
永久に輝く　ふるさとよ
永久に輝く　ふるさとよ