

10月1日から  
始まります

# 産婦健康診査

妊娠・出産を経て、産後のママの身体や心は変化しています。  
雲仙市では、産後のママの健康状態をしっかりと支えるため、健康診査を無料で受けられる「産婦健康診査」を実施します。安心して子育てができるよう、ぜひ健康診査を受けましょう。



## 健康診査を受ける時期

- 第1回 産後2週間程度
- 第2回 産後2か月に到達する前まで



## 健康診査の受診と診査項目

産婦健康診査受診票、母子健康手帳及び健康保険証を持参の上、受診してください。

- 問診(生活環境、授乳状況、育児不安、精神疾患の既往歴、服薬歴等)
- 診察(子宮復古状況、悪露、乳房の状態等)
- 尿検査(蛋白及び糖)
- 体重及び血圧測定
- エジンバラ産後うつ質問票による判定

## 指定の医療機関

- |                     |          |                  |
|---------------------|----------|------------------|
| ○ いその産婦人科           | 南島原市西有家町 | Tel:0957-82-2430 |
| ○ 島原マタニティ病院         | 島原市新町    | Tel:0957-62-7111 |
| ○ 山崎産婦人科医院          | 島原市湊町    | Tel:0957-64-1103 |
| ○ 安永産婦人科医院          | 諫早市泉町    | Tel:0957-22-0032 |
| ○ 立石産婦人科医院          | 諫早市栄町    | Tel:0957-22-0292 |
| ○ マムレディースクリニック      | 諫早市永昌東町  | Tel:0957-22-0678 |
| ○ たらみエンゼルレディースクリニック | 諫早市多良見町  | Tel:0957-43-4330 |

※指定の医療機関で受診できない場合は、事前に担当までご相談ください。

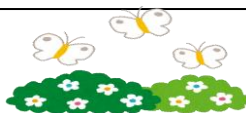

## 【お問い合わせ先】

雲仙市役所 子ども支援課 子ども健康班(千々石庁舎) Tel:0957-36-2500